L'AGENCE
POUR LE DÉVELOPPEMENT
DES MÉTIERS D'ART

Carte blanche bosse béton # 1

Contexte
Un groupe spécialisé dans le béton décoratif développe son showroom et souhaite valoriser un de ses produits grâce à une collaboration artistique.
L'idée est bien de sublimer le travail de l'entreprise par une approche créative.

Cible / Clients du groupe
Les principaux clients de ce groupe sont les architectes (architectes paysagistes, architectes urbanistes, BE …), les élus et directeurs des services techniques en tant que prescripteurs.
Ce sont eux qu'il faut séduire et à qui il faut montrer toute la potentialité de la bosse béton.

Champs d'application
Sites urbains, villages, aires de jeux, sites prestigieux, infrastructures publiques, milieux scolaires, espaces verts...

Support
Bosse en béton sablé clair. Dimensions à la base : 4,15 x 4 x 4,9 x 4 m. Hauteur de 0,80 m.

Techniques artistiques
Illustration et/ou textes, street art, graff, anamorphose, trompe-l'oeil, pochoirs, ombres, etc.

Contraintes techniques
Peinture ou tout autre consommable compatible avec le sol et résistant aux intempéries extérieures et UV. Idéalement peinture routière *.
**le créateur vient lui-même réaliser le décor avec ses propres consommables et outils.*

Droit à l'image / Propriété intellectuelle
Tout projet présenté, même non retenu, peut faire l'objet d'une communication (avec citation de l'artiste) de la part du groupe mais aucun projet ne pourra être repris ultérieurement pour exploitation sans l'accord de son auteur.
Le travail réalisé est cessible pour prise de vue et valorisation sur les supports de communication du groupe, de l'Agence ainsi que par la presse.
Le travail ne pourra être reproduit à l'identique par une autre personne que l'artiste lui-même.

Localisation du showroom
Vallée du Rhône, entre Montélimar et Valence.

Montant du projet
800 € TTC + indemnités de déplacement (0.40 cts/km*)
**Dans la limite de 100 km de distance entre le lieu de départ et le lieu d'intervention.*

Votre dossier de candidature
1 à 3 pistes créatives par candidature sous forme de visuel (dessin, esquisse, perspective, représentation graphique de votre choix…).
Références / expérience / compétences.
Attestation professionnelle **pour les non adhérents.*

Condition d'accès
Etre adhérent à l'Agence ou signer un engagement d'adhésion pour 2017 *(30€ / an. Disponible sur demande).*

Calendrier
Envoi des candidatures **avant le jeudi 03 novembre 2016**.
Pose semaine 48 (selon météo)**.**

Agence pour le développement des Métiers d'Art

555, chemin des traverses - 07200 LACHAPELLE-SOUS-AUBENAS
06 44 26 43 04 - contact@agencemetiersdart.com
agencemetiersdart.com
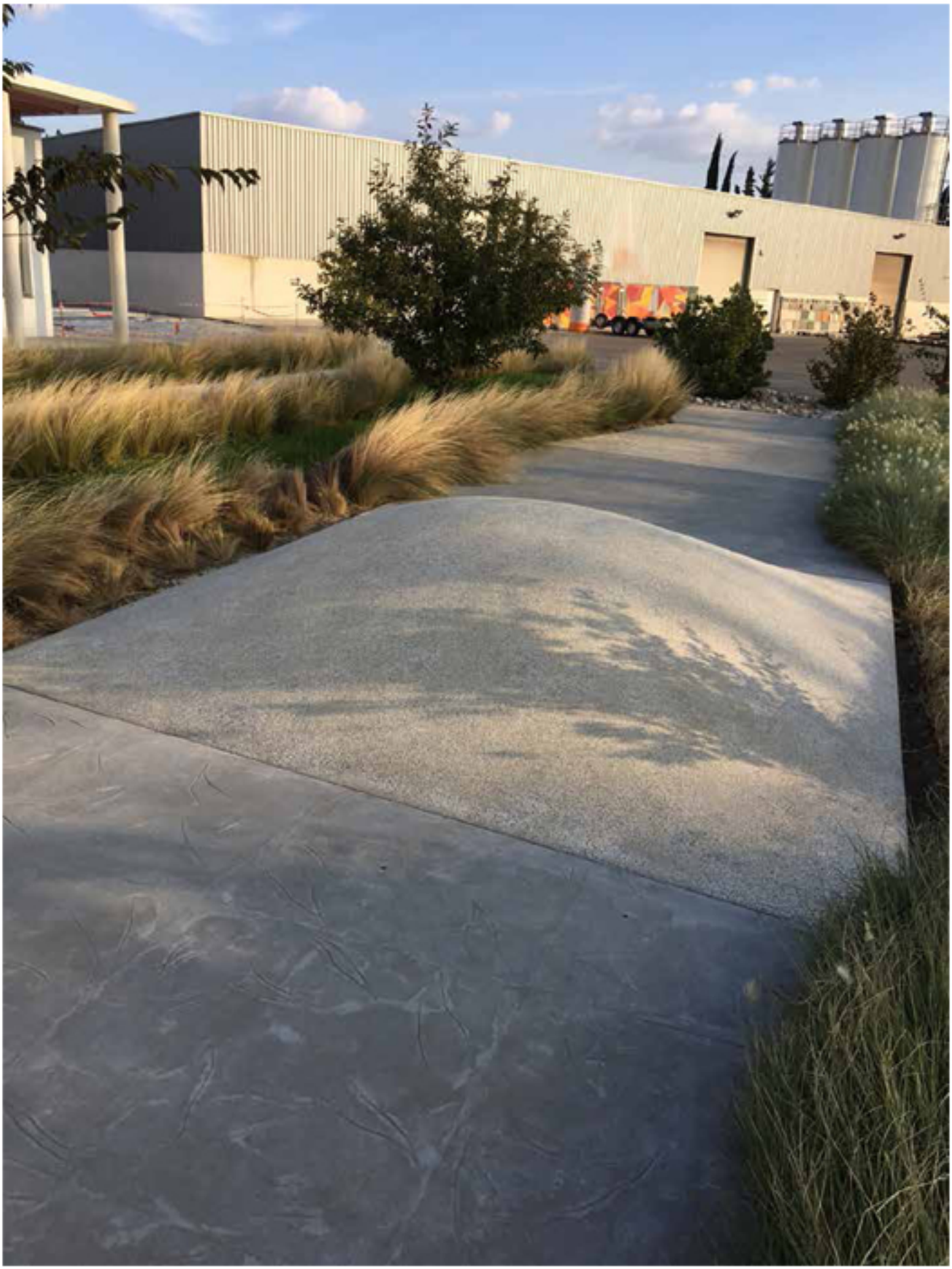
SIRET : 807 525 662 00027